

Nationale Demenzstrategie

Fachforum 3

Demenzsensible medizinische und pflegerische Versorgung

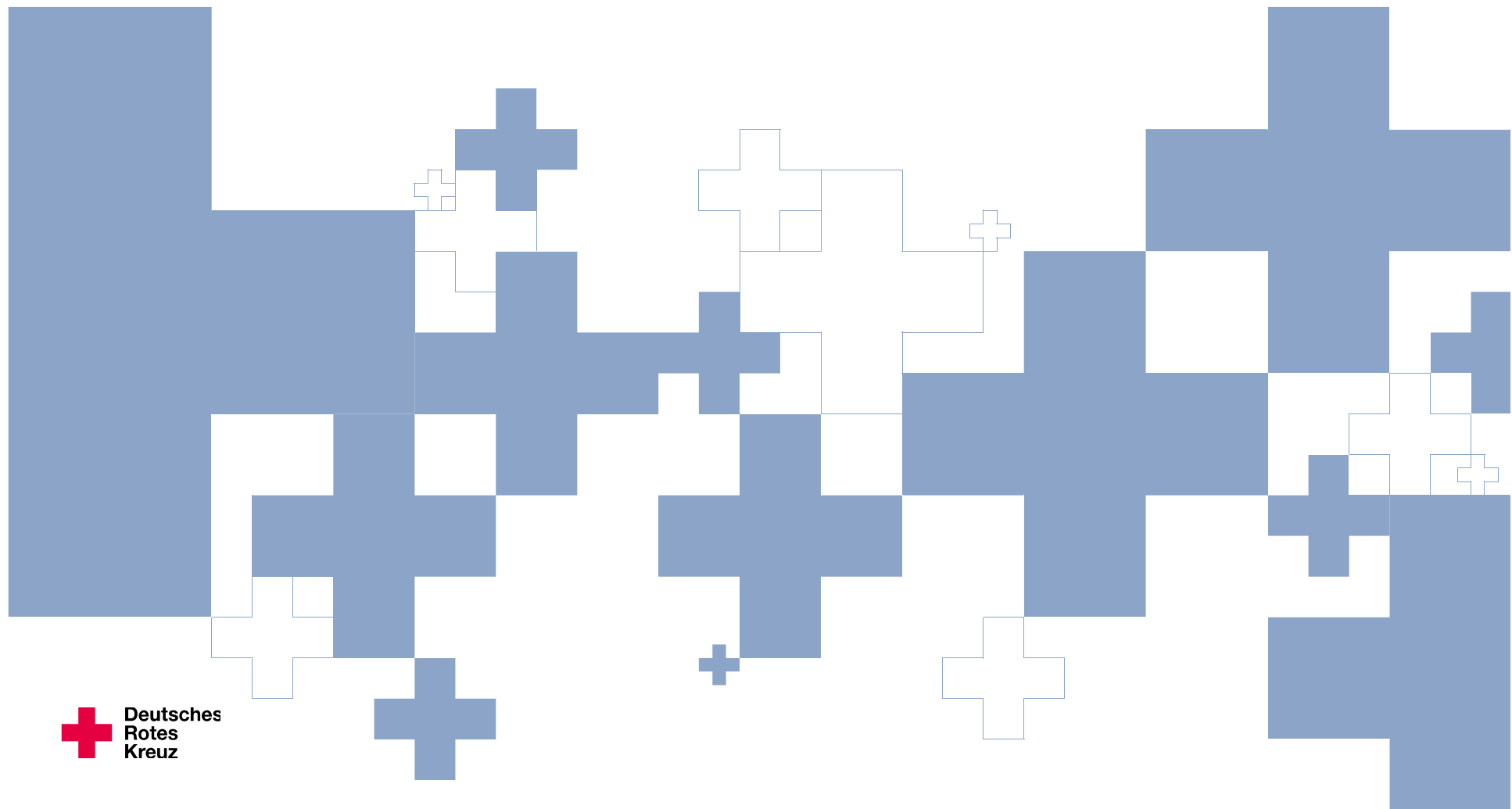

Demenzsensible Gestaltung der Pflege am Beispiel des Alten- und Pflegeheims Haus Eichholzgärten in Sindelfingen



Alten- und Pflegeheim Haus Eichholzgärten

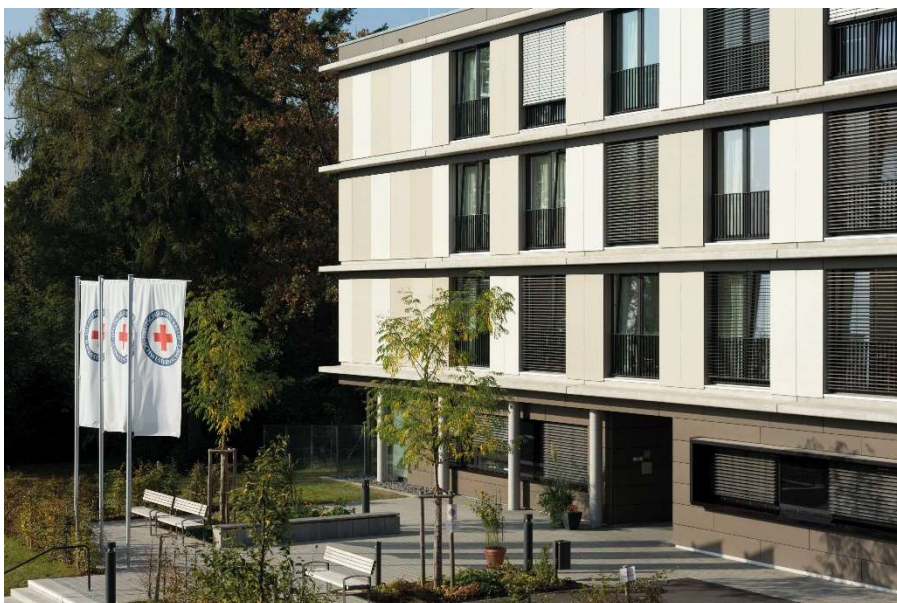

Träger: Württembergische
Schwesternschaft vom Roten
Kreuz e. V.

Standort: Sindelfingen bei
Stuttgart

Erstbezug: Februar 2015

Einrichtungsgröße: 96 stationäre
Plätze, 3 Wohnbereiche á 2
Wohngruppen, davon ein
geschützter Wohnbereich mit
Ausrichtung Demenz

Zertifizierungen



Ausgezeichnet mit dem



IQD INSTITUT FÜR
QUALITÄTSKENNZEICHNUNG
VON SOZIALEN
DIENSTLEISTUNGEN GmbH

Ausgezeichnet mit dem



IQD INSTITUT FÜR
QUALITÄTSKENNZEICHNUNG
VON SOZIALEN
DIENSTLEISTUNGEN GmbH

Soziale Einbindung durch Vernetzung der Einrichtung

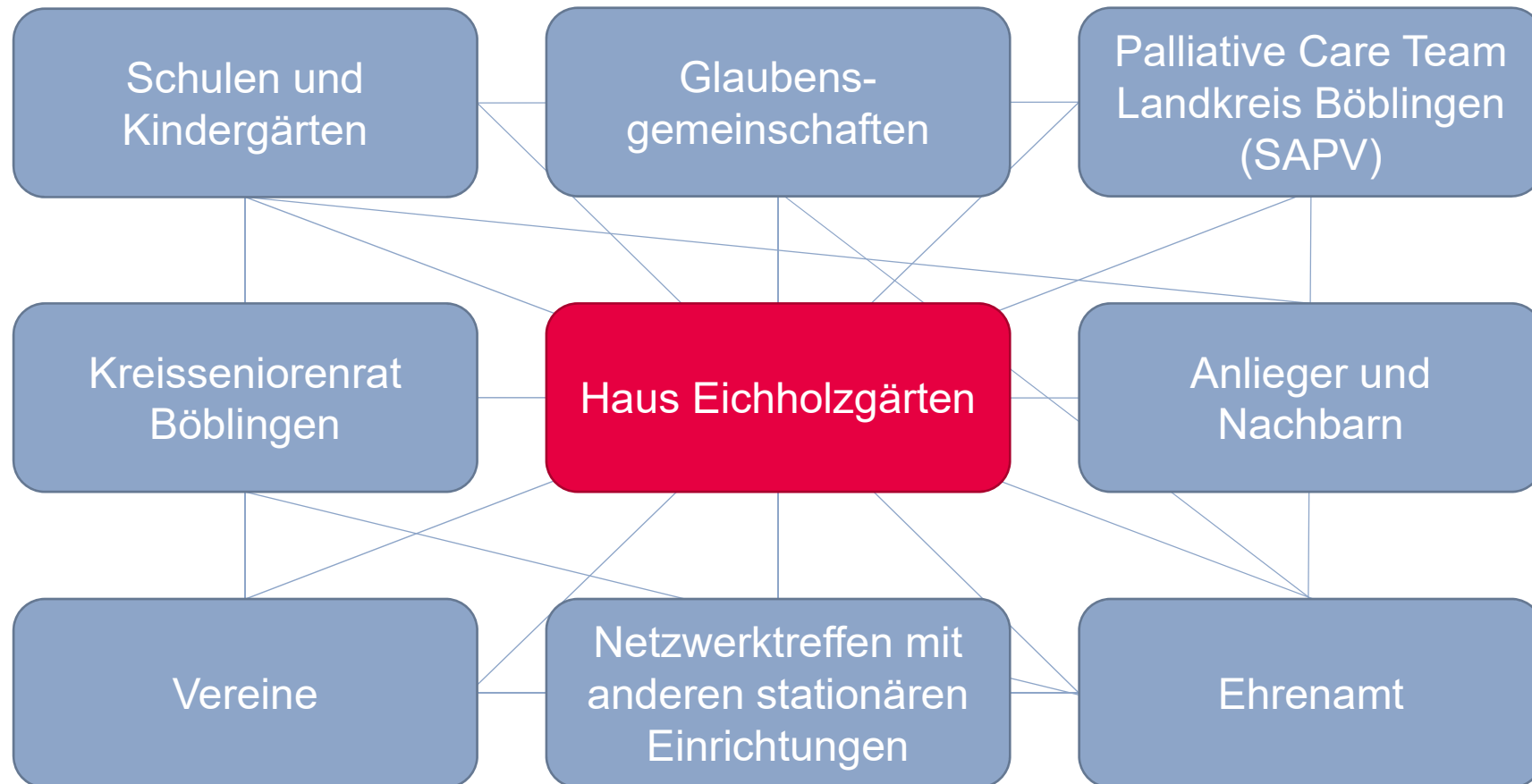

Geschützter Wohnbereich Sommerhofen: Demenzsensible Gestaltung der Wohnräume

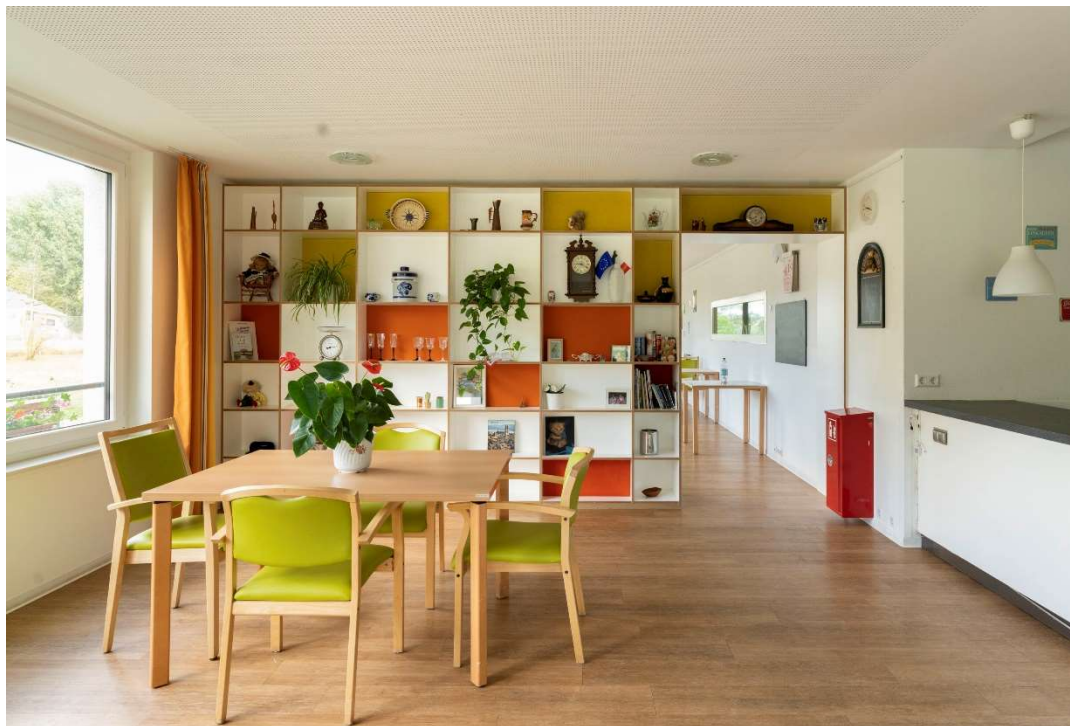

Wohnbereich mit zwei
Wohngruppen:
primär PG 4 und 5

Fachkraftquote:
55,45 %
(Stand August 2020)

Ausrichtung:
gerontopsychiatrisch

Besonderheit:
Schutzengelsystem

Konzeption Pflege von Menschen mit Demenz



Bedarfsgerechte Betreuung und Beziehungsgestaltung von Menschen mit Demenz durch biographieorientierte Pflege:

- Alltag ist Therapie
- Kontinuierlicher Einbezug der Bewohner/innen bei Tätigkeiten im Tagesablauf
- Biorhythmus wird berücksichtigt
- Aktivierung durch u.a. Aufgabenübernahme in der Pflege des Demenzgartens nach Interesse und Allgemeinzustand
- Angebot von individueller Einzelbetreuung
- Bezugspersonen sind Partner

Leben – Wohnen – Wohlfühlen: Unser Betreuungshighlights im Überblick

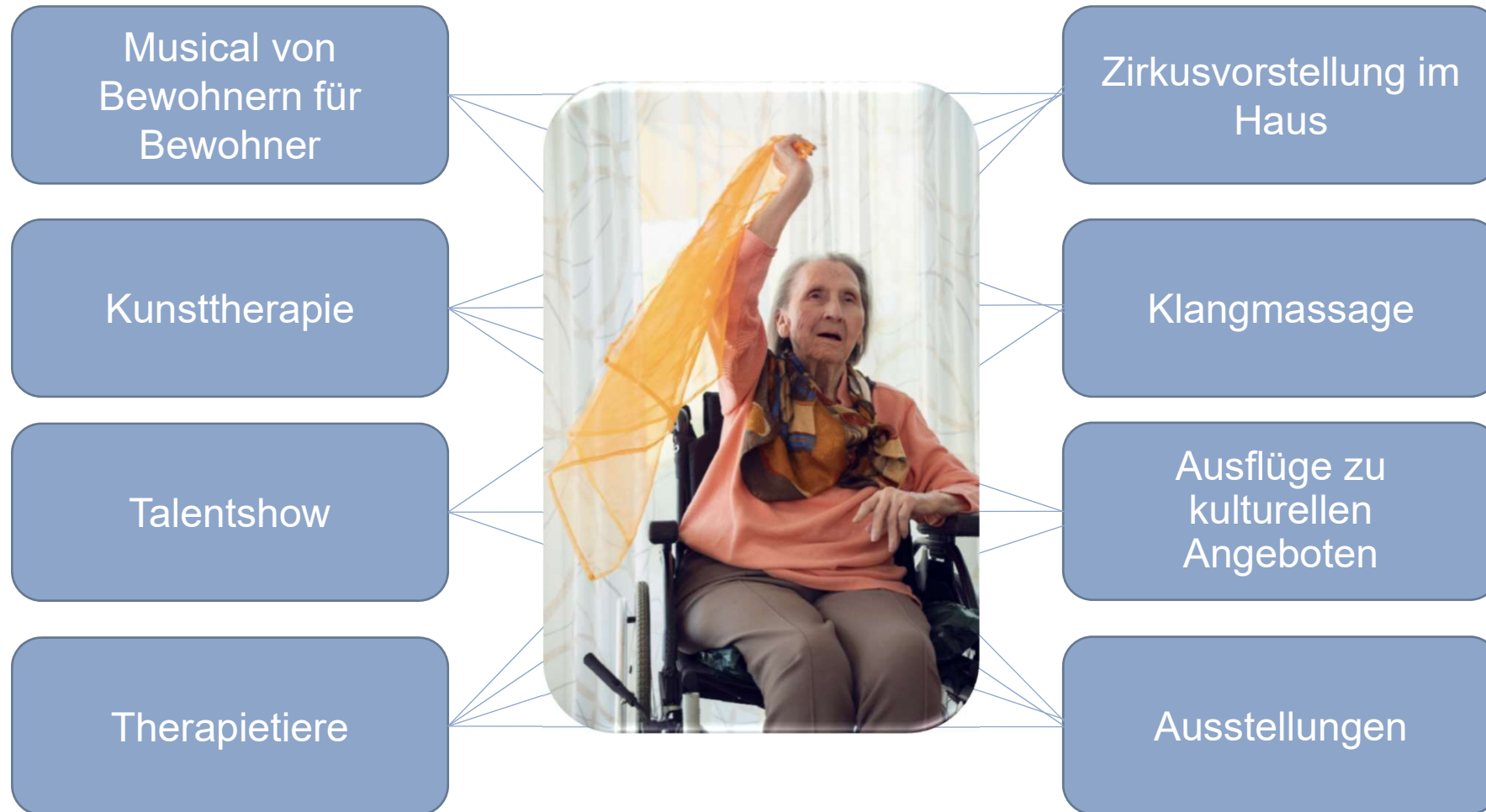

Besonderheiten des Pflege- und Betreuungskonzepts

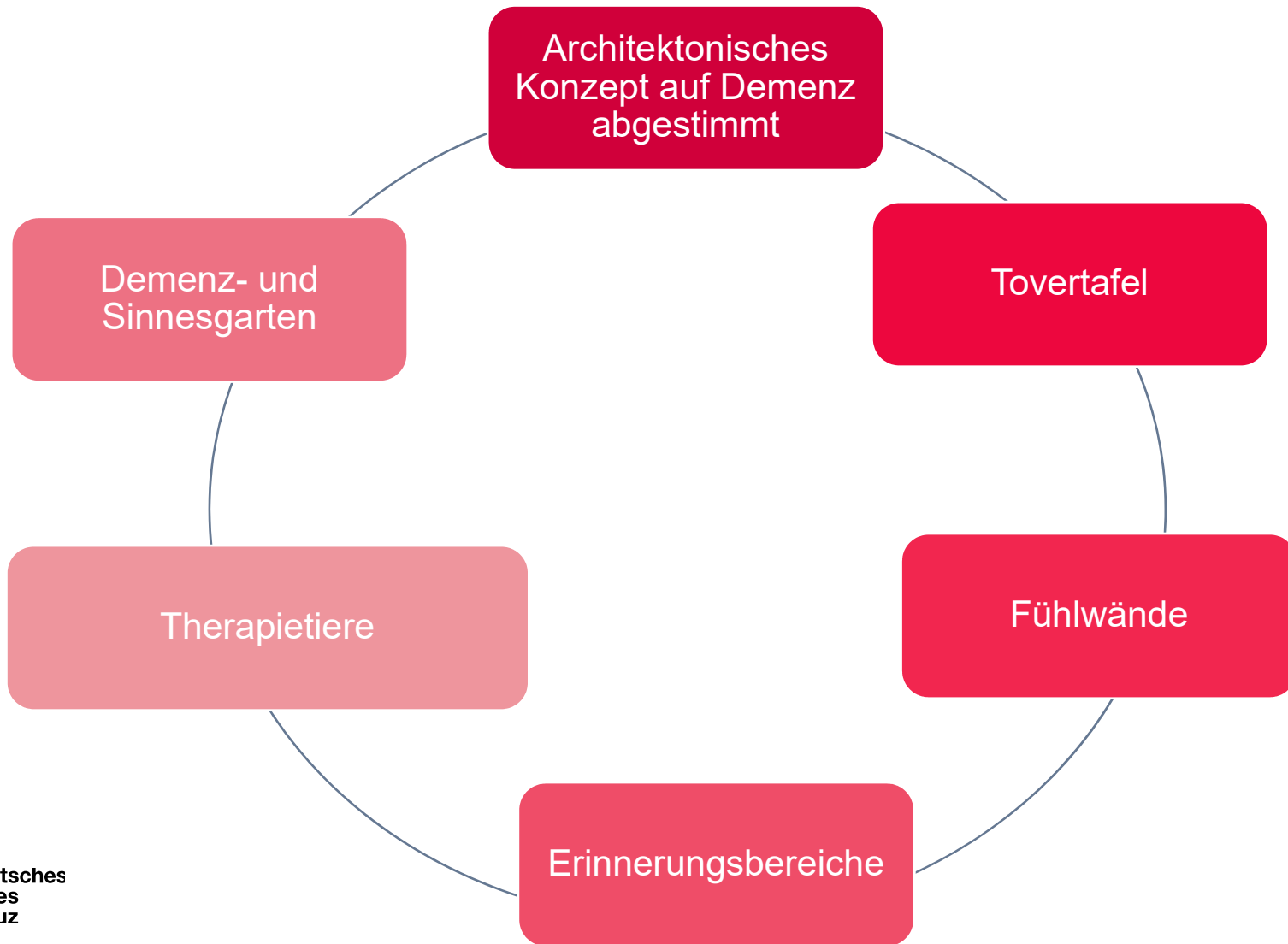

Architektonisches Konzept auf Demenz abgestimmt



- Rundlauf mit grüner Oase im Innenhof
- Positives Farb- und Lichtkonzept
- Großzügige Fensterfronten mit Blick ins Grüne
- Nischen, die Erinnerung an die Vergangenheit wecken
- Möbel im Stil vergangener Jahrzehnte erzeugen Geborgenheit und laden zum Ausruhen ein
- Demenz- und Sinnesgarten



Demenz- und Sinnesgarten

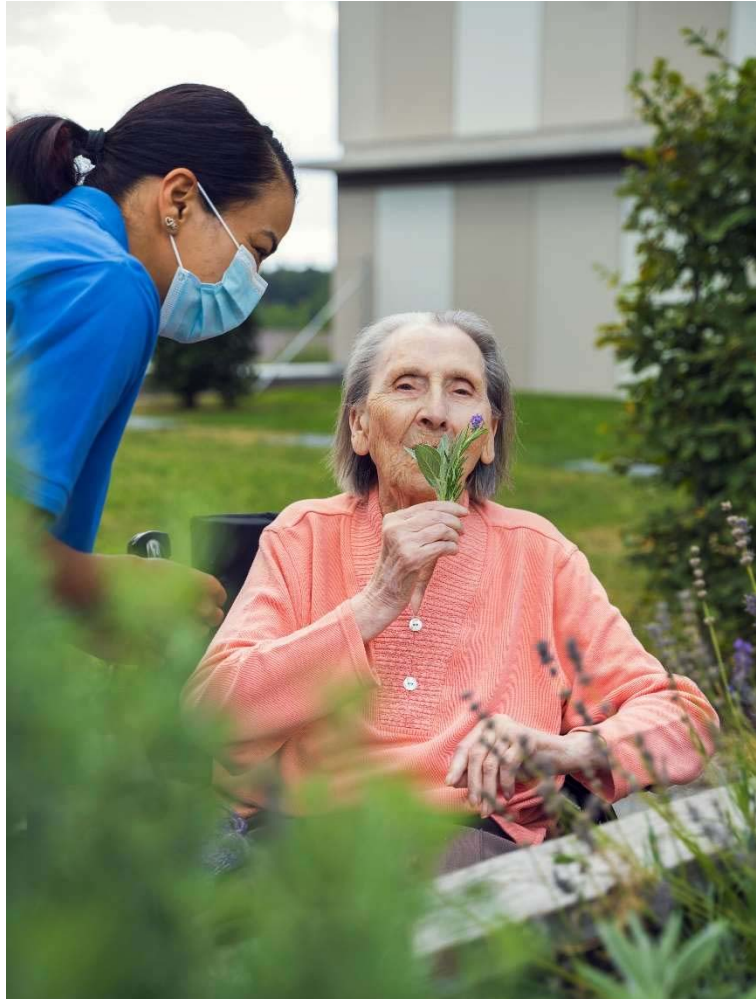

Therapietiere



Zu Gast im Demenz- und
Sinnesgarten:

- Miethühner
- Therapiehunde
- Ponys



Erinnerungsbereiche

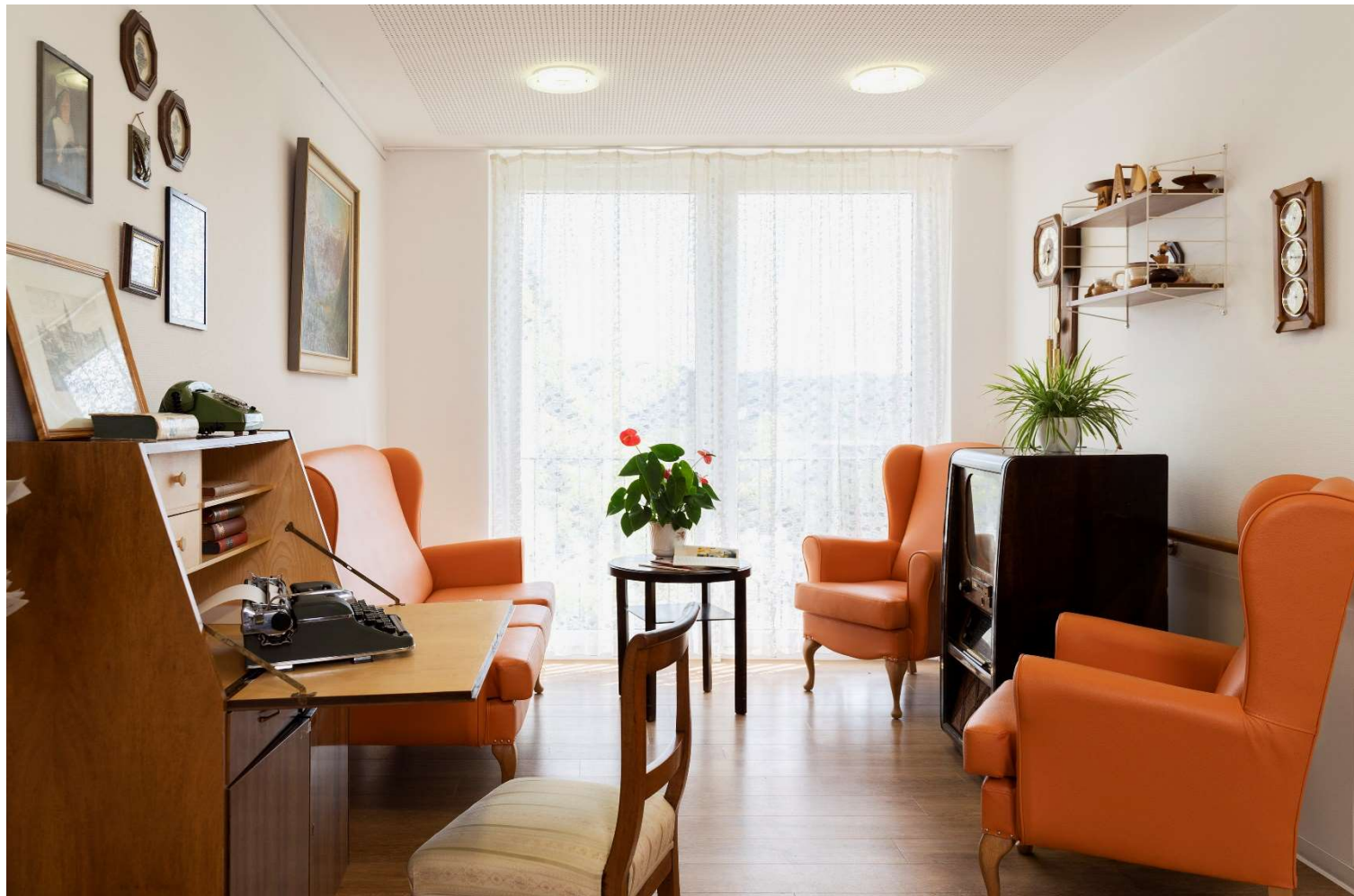

Fühlwände



Tovertafel



Demenzsensible Gestaltung im Haus Eichholzgärten:

- Soziale Einbindung durch Vernetzung der Einrichtung
- Besonderheiten Demenz bei baulicher und architektonischer Umsetzung bedacht
- Biographieorientierte Pflege
- Erinnerungen wecken und Vergangenes lebendig machen
- Digitale, innovative Angebote als Chance nutzen
- Bezugspersonen als Partner

Besten Dank für Ihre Aufmerksamkeit.
Gerne beantworten wir Ihre Fragen.



Kontakt



Haus Eichholzgärten

Sylvia Schadt, BBA

Heimleitung

Obere Vorstadt 99

71063 Sindelfingen

T: 07031 2833 101

sylvia.schadt@wssrk.de

www.wssrk.de

Württembergische Schwesternschaft vom Roten Kreuz

Katrin Keßler, MA

Pressesprecherin & Referentin der Vorstandsvorsitzenden

Relenbergstr. 90

70174 Stuttgart

T: 0711 2022 110

katrin.kessler@wssrk.de

www.wssrk.de



Bildmaterial © Wagnerchic